

社團法人高雄市自閉症協進會

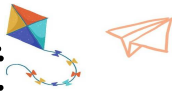

「自閉兒充電列車暑期夏令營」招生簡章



親愛的家長好：

暑期即將到來，為了讓孩子在暑期中維持規律的生活作息，本會持續辦理充電列車夏令營活動，讓孩子們透過操作性訓練及戶外活動，提升生活自理能力與技能，另外，亦可透過參與社區適應融入社區生活，進而增加人際溝通與互動社交之能力。本活動依孩子年級分班，並以生活教育、技能才藝、體適能運動、休閒購物等訓練為主，跳脫制式教學模式，讓孩子們擁有一個快樂的暑假，帶著愉悅的心情迎接新學期來臨，歡迎大家報名！

一、活動時間：自 115 年 7 月 13 日(一)起至 8 月 14 日(五)止，共五週，每週五天(週一至週五)，9：00~16：30。

二、活動地點：預定高雄市中正高級中學（高雄市苓雅區中正一路 8 號）。

三、招生人數：預計 30 人，額滿為止。

四、班別：(※依報名狀況調整班別)

(1)小八班：招收國中一年級至高中職三年級自閉症者 10-15 名。

(2)吉伊班：招收國小一年級至國小六年級自閉症者 10-15 名。

五、報名日期：即日起，額滿為止。(逾期報名者恕不受理)

六、報名專線：07-2367763#15 林社工，傳真號碼：07-2363775

Email：ks.autism@msa.hinet.net

(以繳費先後順序確定名額；來電報名者先以後補處理)

七、報名方式：(請注意)

(一)填完報名表，需繳交活動費 **19,500** 元整（午餐、課程教材、冷氣費、保險費及講師費等，計 **16,500** 元；戶外教學活動費用之保險費、餐費、車資及門票費用，計 **3,000** 元）。115 年度新加入會員者，活動費為 **20,500** 元整。(115 年度開始招生以舊生為主，新生將暫列候補，如有缺額依序補上)

(二)參加充電列車活動須為本會會員，請繳納會費至 **115 年度(含)之會費**。

(三)線上報名方式，掃描線上報名條碼並完成匯款(請來電告知匯款末五

碼)，線上報名網址：<https://forms.gle/dMtYhToqPMHQnkPC9>

線上報名 QR-CODE



(四)繳費方式:

1.親至本會繳費報名

2.匯款轉帳，匯款戶名:社團法人高雄市自閉症協進會

匯款帳號:0780-871-000013(合作金庫代號 006)，匯款後請來電告知匯款後 5 碼(未提供者視為還未繳費，請多加注意!)

(五) **第一次參加者**需至本協會經社工評估(視學員狀況而定)並完成相關表格後,且經審核符合者始確定參加活動。

★★★注意事項~請詳讀,再決定是否報名★★★

- 一、為維護其他會員參與之權益以及籌備活動程序,繳費後概不退費,敬請配合。
- 二、退訓及照顧費之收取,如下述:
 - (1)學員於活動期間需服藥而家長未配合準備藥物,本會將予以退訓。
 - (2)因場地使用時間為 8:30 開始,8:30 後可送學員至學校,請確認輔導員接手後再離開,請勿留學員獨自等待。
 - (3)下課時間(16:30)未準時接回學員,本會每次將酌收照顧費~
16:30~17:00 收 500 元,17:00 以後每逾期 30 分鐘收 800 元。
※本活動因長期遇家長未能準時接回學員,造成輔導員延時離開學校或行政會議無法順利進行,故請家長報名前,斟酌可以準時接回學員再行報名。本收費事項已於 105 年正式執行。
- 三、戶外教學、購物訓練等需使用博愛捷運卡暨陪伴卡,請家長儘早儲值或展期。
- 四、參與活動時,請繳納截至 115 年度(含)之會費!
- 五、本會舉辦之課程與活動皆於郵件寄送同時公告於本會官方網站、官方 FB 專頁,請隨時開啟檢視,因郵件寄送過程易有不可抗拒因素,未及時報名者,不能以未收到信件為由要求補報名,請各會員密切注意,感謝配合。
- 六、若遇不可抗因素,主辦單位保有課程內容異動的權利。

充 電 列 車 報 名 表

是否繳納截至 115 年度(含)之會費		<input type="checkbox"/> 是 <input type="checkbox"/> 否(報名時記得一起繳交唷~)	
自閉症者姓名	出生年月日	障礙程度	聯絡電話
		<input type="checkbox"/> 輕度 <input type="checkbox"/> 中度 <input type="checkbox"/> 重度 <input type="checkbox"/> 極重度	聯絡人:
身份證字號	就讀學校/年級	其他合併障礙類別	手機:
用餐葷素: <input type="checkbox"/> 葷 <input type="checkbox"/> 素	其他注意事項(如蠶豆症等):		家用:
其他過敏源:			
地 址			

※粗框內資料請務必填寫